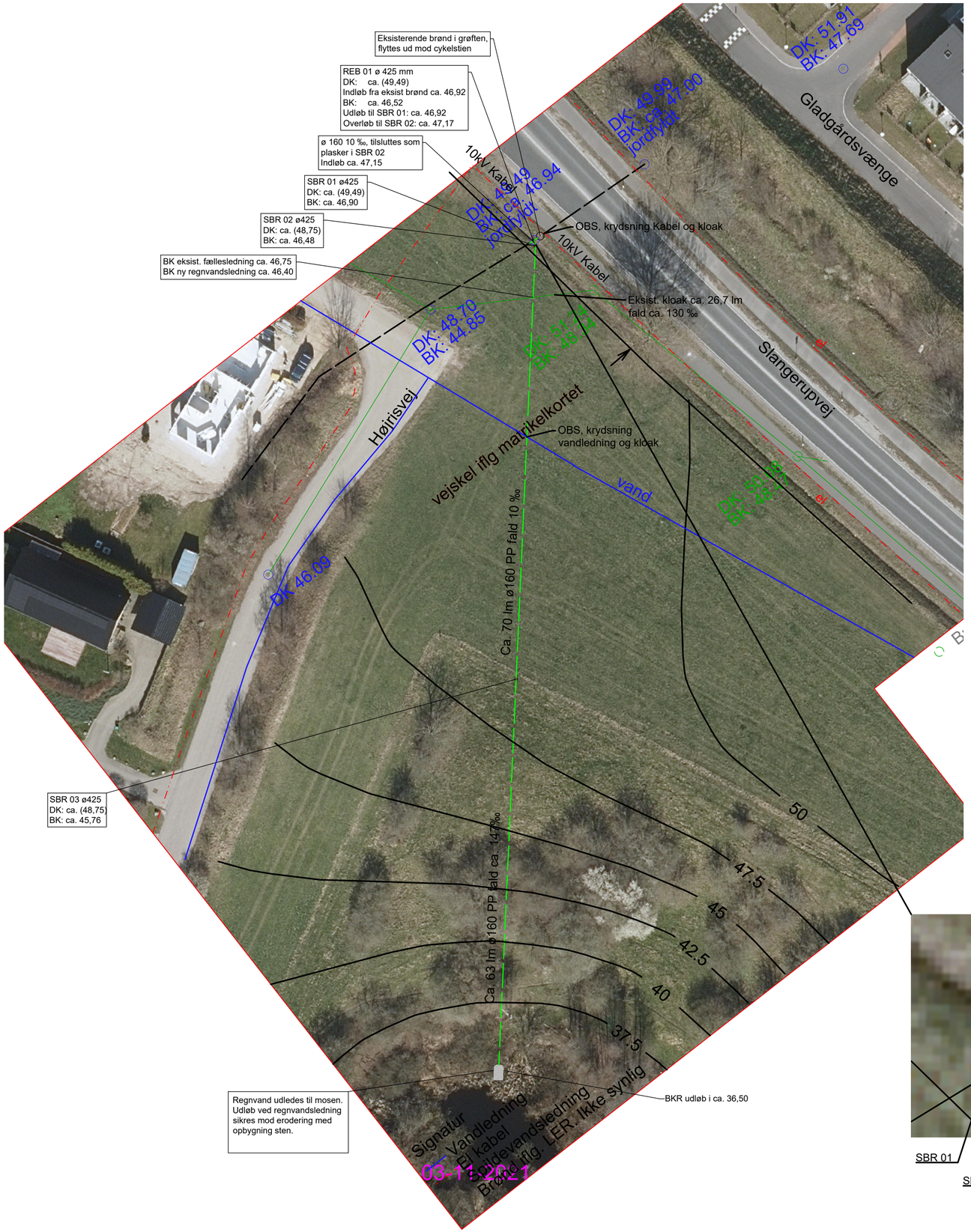

NOTER KLOAK:

Ubenævnte mål er i mm.
Koter er i m og i h.t. DNN.

Regnvandsledninger er Ø 160 mm min. fald 10 o/oo.

Placering af eksist. ledninger er vejledende, entreprenøren skal selv fastlægge den nøjagtige placering samt dimension på eksisterende afløbsledning, inden arbejdet påbegyndes.
Entreprenøren skal inhente Ler oplysninger inden arbejdet påbegyndes i vejarealet.
Entreprenøren skal hente indhente oplysninger om der er markdræn i tracet til regnvandsledningen.
Entreprenøren skal kontrollere eksist. tilslutningskoter inden arbejdet påbegyndes.

Afbrudte dræn- eller kloakledninger skal straks anmeldes til bygherrens tilsyn.
Opgraves ikke anviste kloakledninger skal dette straks anmeldes bygherrens tilsyn.

Dækselkoter angivet i ( ) er ca. koter og tilpasses til fremtidigt terræn.

MATERIALER:
Afløbsledninger/brønde
Afløbsledninger PP: SN 4.

Ø 425 mm rense-/inspektionsbrønde, med korrugeret opføringsrør.
Ø 425 mm min. Regulatorbrønd CEV, som Mosbeak. Reguleres til 2 l/s

Der anvendes dæksler i ht til gældene regler.
I områder med trafikbelastning anvendes 40tons støbejernsdæksler for rense- /inspektionsbrønde.
Påboringssæt som Forsheda

UDFØRELSE:
Arbejdet udføres efter gældende regler og normer.
Afløbsinstallationer i jord er incl. udgravning og bortkørsel af jord samt levering, indbygning af grusfyld.
Retningsændringer på afløbs- og drænledninger udføres med 15°,30° og 45° bøjninger. I samlinger skal der anvendes standard faconstykker svarende til de anvendte rør. Rør samles med stikmuffer med gummiringssamling.

Ny ø 160 mm regnvandsledning lægges mirret mellem SBR 03 og udløb ved mosen.

SBR 01 tilsluttes på eksisterende regnvandsledning.

Det skal sikres at kloak lægges på bæredygtig grund.

JUL_K10_H1_EST_N01

SIGNATUR KLOAK:

	Eksisterende fællesledning
	Eksisterende regnvandsledning
	Eksisterende nedgangsbrønde
	Ny regnvandsledning
SBR	Rense- og inspektionsbrønde Ø 425 mm
REB	Regulatorbrønd
DK	Dækselkote
BK	Bundkote
BKS	Bundkote regnvand

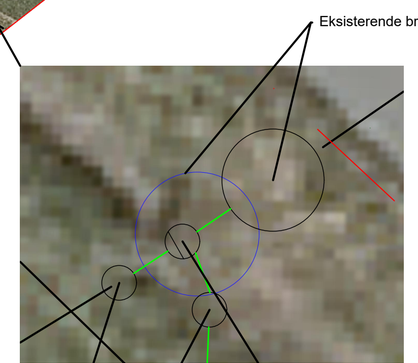

Udsnit brønde

Hovedprojekt

bygherre : Allerød Almennyttige Boligselskab (DAB)
tegn. nr.
byggesag: Regnvandsledning sydøst for Slangerupvej, Julemosen
JUL_K10_H1_EST_N01

emne: Regnvandsledning

mål :	1:500	dato :	2021-11-19	sags nr.:	39273
sign. :	VGO	ks. :	RCB	godk. :	EDA

Oluf Jørgensen A/S
Rådgivende ingeniørfirma
Klokkestøbervej 18
5230 Odense
Tlf.: 66116477 Mail: odense@ojas.dk